แผนผังการจัดการเรื่องร้องเรียนการทุจริต
เทศบาลตำบลกระบี่น้อย อำเภอเมืองกระบี่ จังหวัดกระบี่

<u>ช่องทางการร้องเรียน</u>
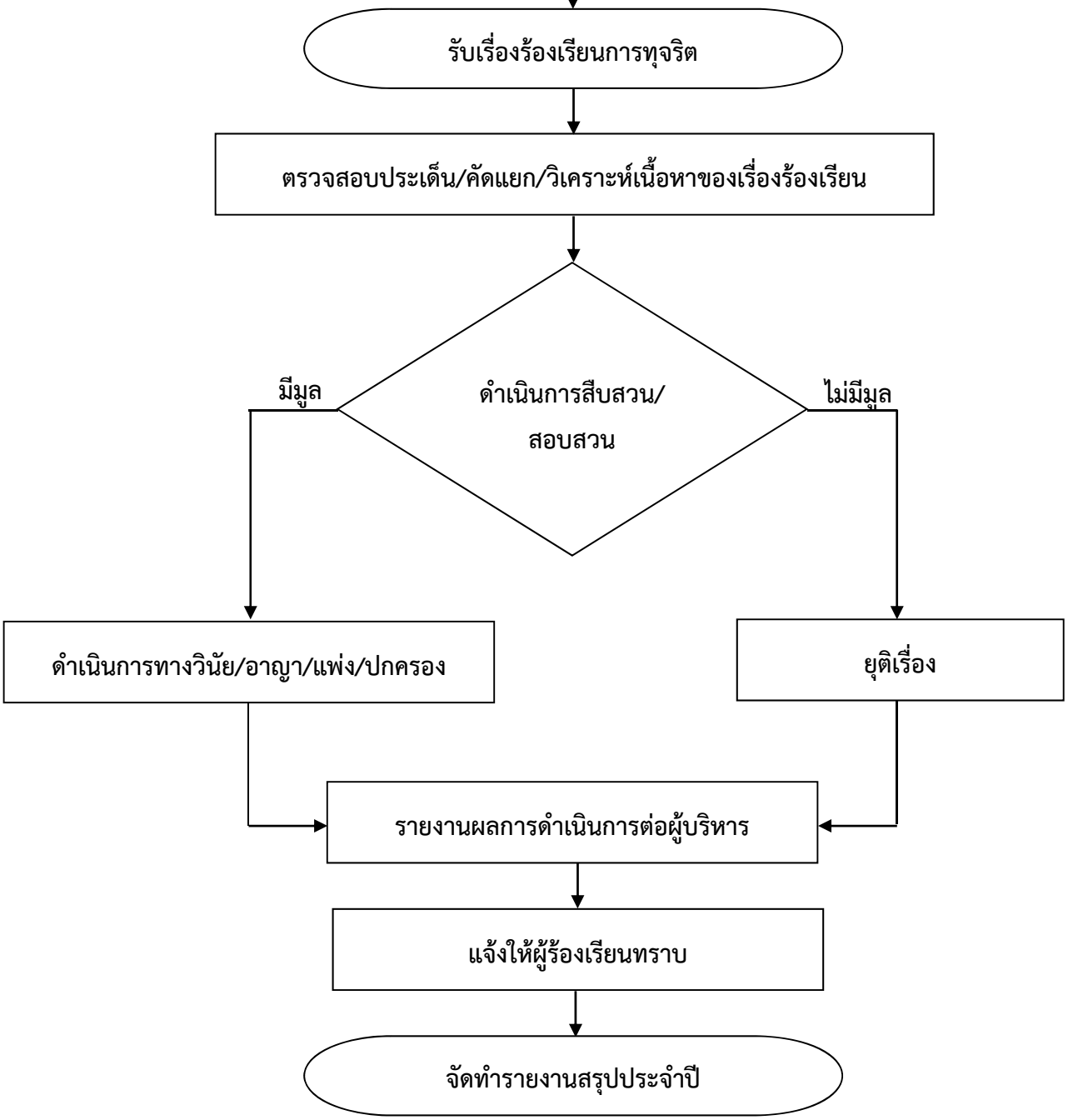
๑. ด้วยตนเองที่สำนักงานเทศบาลตำบลกระบี่น้อย สำนักปลัดเทศบาล
๒. ไปรษณีย์ : เทศบาลตำบลกระบี่น้อย ๙/๙ หมู่ที่ ๙ ต.กระบี่น้อย อ.เมืองกระบี่ จ.กระบี่ ๘๑๐๐๐
๓. เว็ปไซต์ : www.krabinoi.go.th หัวข้อ รับเรื่องราวร้องทุกข์
๔. โทรศัพท์ : ๐๗๕ ๖๕๒๗๗๙ ,โทรสาร : ๐๗๕ ๖๕๒๗๘๐
๕. Facebook : เทศบาลตำบลกระบี่น้อย
๖. E-mail : krabi_noi@hotmail.com